



Business Mobile

nuove imprese, nuovi agenti →

Introduzione

Business Mobile è la suite progettata e sviluppata per rispondere alle esigenze della tentata vendita e della raccolta ordini.

E' la soluzione ideale per le piccole e medie aziende che hanno l'esigenza di snellire i flussi di lavoro e risparmiare sui costi di gestione commerciale.

Con la **semplicità di utilizzo** di Business Mobile e le sue funzionalità avanzate, **il lavoro dell'agente diventa più produttivo e più piacevole.**

Business Mobile offre considerevoli vantaggi in termini di efficacia ed efficienza rispetto ai metodi tradizionali di vendita e di comunicazione con l'azienda:

- comunicazione immediata tra agente ed azienda per la trasmissione dei dati clienti, ordini e documenti di magazzino
- eliminazione dei tempi di ricezione ed inserimento ordini e documenti di magazzino
- eliminazione degli errori di imputazione dati
- gestione efficiente del parco clienti
- aumento della produttività individuale
- riduzione dei costi

Architettura e tecnologia

Lato Server:

Ambienti Operativi:

Windows 2000 o superiore

Database Relazionale:

SQL Server 2000/ MSDE 2000 o superiori

Linguaggio di programmazione:

.NET

Prerequisiti:

Internet Information Server
Linea ADSL/HDSL con IP fisso
Server Pubblicato
Modem Fax
Router ADSL/HDSL

Lato Pocket PC:

Ambienti operativi:

Pocket Pc 2000 o superiore

Window CE Device .NET

Database Relazionale:

SQL Server CE

Business Mobile

nuove imprese, nuovi agenti →

Configurazione Business Mobile



Le Versioni dei Sistemi Operativi Server supportati sono:

- Windows 2000 server
- Windows 2003 server
- Windows SBS 2000 server
- Windows SBS 2003 server

Le Versioni dei Sistemi Operativi PC Client supportati sono:

- Windows Xp Professional
- Windows 2000 Professional
- Windows Xp home

Le Versioni dei Sistemi Operativi Mobile Client supportati sono:

- Windows Pocket Pc 2003 o sup
- Windows Ce 4.2 o sup.

Il menu

Il menù di Business Mobile, facile ed intuitivo, consente all'agente di accedere velocemente ai programmi della procedura.

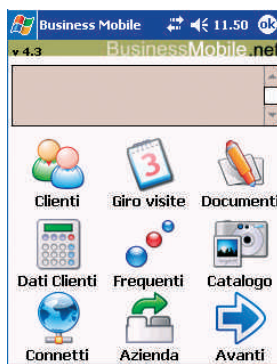

Clienti

Il programma consente di visualizzare tutte le informazioni relative ai clienti dell'agente: dati anagrafici, eventuali sconti personalizzati, codici listino associati al cliente, possibili modalità di pagamento ecc., consentendo all'occorrenza l'immediato inserimento di nuove anagrafiche cliente.

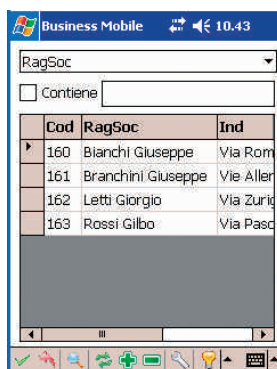

Giro visite

Il modulo permette all'agente di pianificare le visite presso la clientela, decidendo l'ordine giornaliero da seguire per una migliore organizzazione del lavoro ed un'ottimizzazione dei tempi.



Documenti

Il programma permette l'inserimento dei dati di nuovi documenti di magazzino DDT/Fatture immediate (Tentata Vendita) o impegni cliente (Raccolta Ordini) oltre alla consultazione di documenti già esistenti.

Con la gestione del Budget è possibile fornire all'agente un massimale, spendibile come omaggio merce oppure come sconto aggiuntivo sull'acquisto effettuato. In fase di salvataggio del documento, l'agente ha la possibilità di scegliere se stamparlo su una stampante bluetooth oppure se inviare al cliente, a mezzo fax o e-mail, una copia del documento/ordine creato.

Per sfruttare questa funzionalità è richiesta la presenza sul server aziendale di un programma di gestione e-mail e fax.



Dati clienti

Con questo programma l'agente è in grado di accedere direttamente allo scadenziario del cliente, filtrando le scadenze in base alle modalità di pagamento previste (RB, rimessa diretta, contanti, ecc.) e allo stato di scadenza (saldo, insoluto, ecc.).

E' possibile registrare l'avenuto pagamento di una scadenza trasmettendo la relativa informazione all'azienda.



Articoli frequenti

La funzione permette di visualizzare immediatamente l'elenco degli articoli che un determinato cliente acquista abitualmente. Per rendere più veloce l'inserimento degli articoli, il programma è attivo anche all'interno della Gestione Documenti.



Catalogo

Il catalogo permette all'agente di avere sempre a disposizione, in formato elettronico, tutte le informazioni relative ai prodotti potendo, in qualsiasi momento, visualizzarne l'immagine oppure ottenere indicazioni riguardanti i codici articolo o le quantità disponibili a magazzino. Questa funzionalità è anche richiamabile direttamente dalla Gestione Documenti.

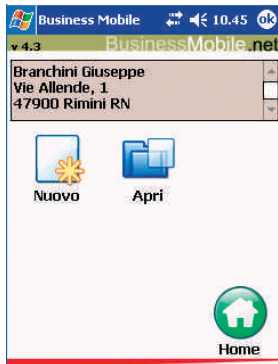

Connetti

Il programma permette di sincronizzare tutti i dati tra agente ed azienda aggiornando le anagrafiche dei clienti e degli articoli, i listini, le giacenze e le scadenze, consentendo inoltre di trasferire i documenti e gli ordini emessi. La comunicazione via Internet/Intranet avviene tramite protocollo TCP/IP e si avvale di GSM, GPRS, UMTS e WI-FI come canali di trasmissione delle informazioni. Per la Tentata Vendita è possibile selezionare la generazione automatica del XE di carico e scarico, che indica i materiali in giacenza o scaricati.

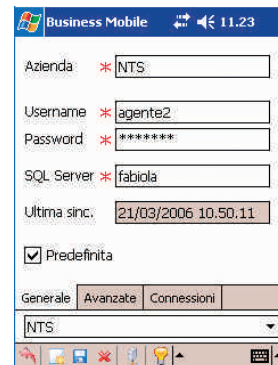

Impostazioni

Questo modulo viene utilizzato per impostare i metodi di trasmissione dati preferenziali (GSM, UMTS, GPRS o WI-FI).

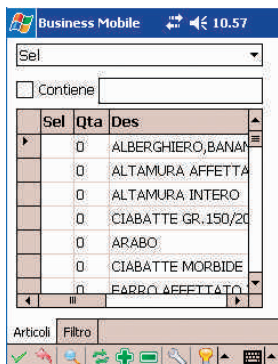
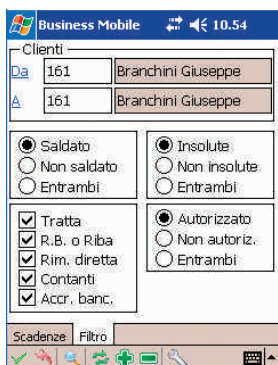
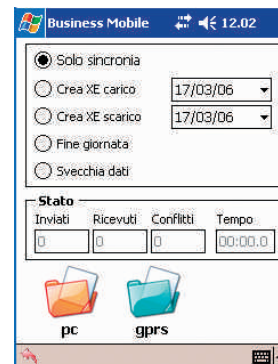



NTS informatica s.r.l.
S.S. Rimini-San Marino, 142
47900 Rimini - Italy
tel. +39 0541 906611
fax +39 0541 906610
www.ntsinformatica.it

sviluppato da



Laser Informatica s.r.l.
Via Cupa Madonna di Varano, 8
Recanati (MC)
tel. 071 7573950
info@laserinformatica.it

© Tutti i nomi di aziende
e prodotti menzionati
sono marchi registrati
dei rispettivi proprietari.

NB: Il Produttore si riserva il diritto
di apportare modifiche o variazioni
alle caratteristiche del prodotto.